

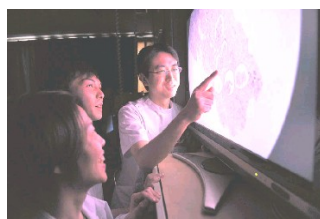

公益社団法人 京都保健会 京都民医連中央病院



まずは病院実習・見学へ 初期研修・専門科実習申込受付中

「総合的な診断能力を身につけたい」「京都で働きたい」という医学生のみなさん、
京都民医連中央病院初期研修プログラムに密着する実習・見学にぜひ来てください。

実習プログラム例

- ・日曜・祭日・年末年始を除き、いつでも実習・見学を受け入れます。
- ・研修医同行、救急・当直実習、地域医療実習（往診等）、希望に応じた専門科実習
- ・研修実習は1日から可能ですが2日間以上をお奨めします。

初期研修医の一日を紹介します。

○研修実習1・2年目初期研修医に同行

1日目

午前 病棟回診 初期研修医同行

午後 内科救急外来

夜 当直実習 副直初期研修医に同行

2日目

午前 感染症カンファレンス～感染症ラウンド

午後 心電図レクチャー 研修カンファレンス



（感想）教育的な内容のカンファレンスが多くあり
勉強になった。研修医を指導していく雰囲気印象

外科、小児科、産婦人科、整形外科など

○神経内科実習 専門科実習の一例

1日目

午前 神経内科外来見学

午後 往診同行

2日目

午前 リハビリ回診 NSTレクチャー

午後 NSTまとめ 研修医との懇談

夜 院内リハビリ学習会

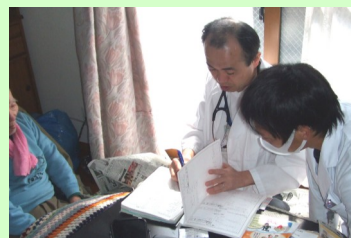

（感想）神経診察の手技について教えていただき、
大変勉強になりました。NSTに参加し研修医や医師と
懇談して自分の将来について考えることができた。

- （備考）
- ・交通費は片道分を支給します。
 - ・昼食は実習の一環として病院食を用意します。

【お問い合わせ・申し込み先】

京都民医連中央病院 医局事務課 （担当：豊田）

[E-mail] kmchiky@zeus.eonet.ne.jp

[電話番号] 075-822-2777

京都民医連中央病院

検索



実習申込フォーム



Facebook

[ホームページ] → [医学生・研修医のページ] → [実習案内] → [実習申し込みフォーム] からでも申し込み可能です。
*実習・見学は、希望日の1週間前までに上記E-mail、またホームページからお申し込みください。